

ritning

522

Verkstadsbyggnad m.m.

Å tomte 3 i kv. 101 Ullern.

Situationsplan  
Skala 1:400

Norregatan

Fasad åt norr

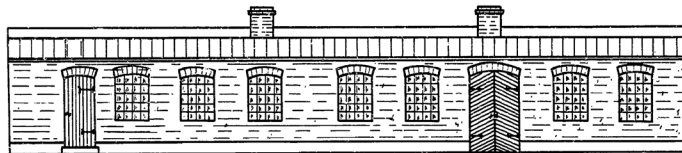

Fasad åt väster

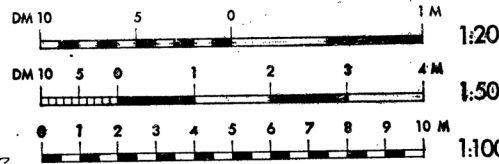
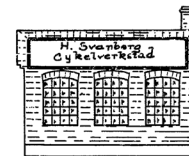

Plan

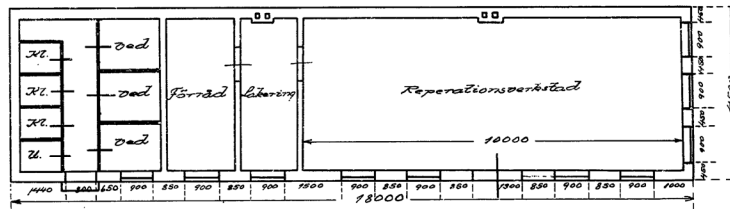

Gränslinje vid Estöns stads  
byggnadsnämnds sammanträde  
den 29/10 enligt värdet g. 61 betygat.

Å byggnadsnämndens vägnar

*Arman Nilsson*  
Grifförman

Sektion

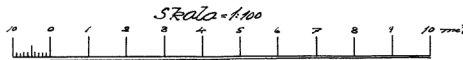
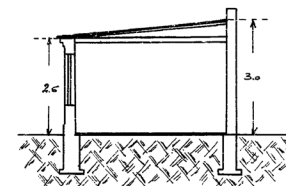

Estö den 28.8.1929  
A.E.



Kund nr

Rulle nr

Repröhuset Electra  
Malmö 727 50

16

Bild nr

Datum 22/8 1973